

劇団湘南山猫も
横浜ラポールも
創立30周年！

横浜ラポール字幕付き音楽劇鑑賞会

(パソコンによる字幕を液晶プロジェクターにより投影)

YRS
ユアーズ

劇団湘南山猫 オリジナル音楽劇

出演.. 劇団湘南山猫
主催.. 障害者スポーツ文化センター横浜ラポール
字幕制作.. 字幕サークル「まじっく」

は鹿踊りの じまの

原作: 宮沢賢治

脚本: 内田聡明

演出: 椎貝路生

作曲: 栃内まゆみ

みのはらのまなかめつけもの
みっこんすっこのとちだんごマ

日時: 2022年7月24日(日) 13:30開演 (13:00開場予定)

会場: 障害者スポーツ文化センター 横浜ラポール ラポールシアター

入場料 障害のある方(介助者1人)、小・中学生 500円
高校生以上の一般の方 1000円 小学生未満 無料

※事前申込制 : 開演2週間前
に入場引換証をお送りします。

横浜ラポール字幕付き音楽劇鑑賞会 劇団湘南山猫 オリジナル音楽劇

しし おど

鹿踊りのはじまり

「鹿踊りのはじまり」は鹿の動きを表現する東北の伝統芸能の「鹿踊り」に宮沢賢治が着想を得て書いた童話です。

かじゅうはにわかには耳がきいんと鳴りました。
そしてがたがたふるえました。
鹿どもの風にゆれる草穂のような気もちが、波になって伝わってきたのです。
「じゃ、おれ行って見で来べか。」「うんにゃ、あぶないじゃ。も少し見でべ。」「…
ダーダーダーダーダースコダーダー

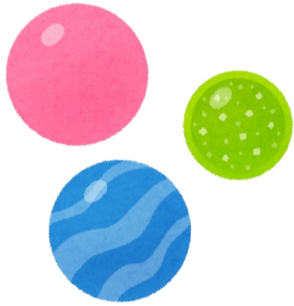

キャスト

岩井智恵
大貫典子
金子節子
坂巻たまみ
岐下麻美
平岩博子
米山明子
田中清三

楽士

打楽器 佐々木葉子 (客演)
ピアノ・シンセサイザー 柘内まゆみ

ナレーション

大野和世

映像出演

かなつりゅうよこはまししおどり
金津流横浜獅子躍

スタッフ

脚本・美術
演出
作曲
演出のお手伝い
歌唱指導
舞台監督
補佐
照明プランナー
オペレーター

内田聡明
椎貝路生
柘内まゆみ
渡辺美穂子
小川幸子
さわたりちひろ
大森牧
石井高彦 (有)アイコンクス
坂巻宏弥



劇団湘南山猫



大人から子どもまで楽しめ、味わい深く低料金の舞台をめざし1992年に旗揚げ。童話や民話を脚色・作曲した音楽劇を劇場・小学校体育館で公演。2005年神奈川県ボランティア活動奨励賞、2007年安藤為次記念賞を受賞。今年創立30周年。作品に『ヘンゼルとグレーデル』『ブレーメンの音楽隊』『冬のつばめ(幸福の王子)』『スーホの白い馬』『100万回生きたねこ』『注文の多い料理店』『じごくのそうべえ』『王さまの耳はロバの耳』<http://shyamaneko.main.jp/>

【入場の際してのお願い】

- ・ 入場の際し、新型コロナウイルス感染症防止のため、マスクの着用と手指の消毒をお願いいたします。
- ・ 会場内1席ずつ空けての着席となります。
- ・ 当日体調チェックカードのご提示(事前にお渡しいたします)をお願いいたします。
- ・ 体調がすぐれない場合は、無理をしないでください。

【視覚障害の方へ】

簡単に、賢治童話「鹿踊りのはじまり」や方言についての説明、舞台や登場人物や鹿の様子(衣装など)の説明(録音)を用意する予定です。入場引換証と共に、録音したCDをお送りする予定です。必要な方は応募用紙備考欄にご記入ください。



障害者スポーツ文化センター横浜ラポール

〒222-0035 横浜市港北区鳥山町1752
TEL: 045-475-2055(文化事業課)

- JR横浜線「新横浜駅」(北口)より徒歩約10分
- 横浜市営地下鉄ブルーライン「新横浜駅」(1番または8番出口)より徒歩約10分
- ※ 「新横浜駅」より送迎バスあり(30分間隔)

イベント申込書

〔7/24(日)開催 字幕付き音楽劇「鹿踊りのはじまり」〕
を申し込みます。

★参加ご希望の方と付添の方、全員分のお名前をご記入ください★

※ラポール利用者カードをお持ちの方は、カード番号もご記入ください。

※「ふりがな」もご記入ください。			
氏名	年齢	障害の内容	
利用者カード番号[]			
利用者カード番号[]			
利用者カード番号[]			
利用者カード番号[]			
障害のある方・小中学生 (※介助者1人まで)	枚 500円	※当日は主催記録用に写真、ビデオの撮影が入ります 又、撮影した写真、映像は当館HPやSNSメディア媒体への 掲載がありますのでご了承ください	
一般(高校生以上)	枚 1,000円		
未就学児 無料	名		
<div style="border: 2px solid blue; padding: 5px; display: inline-block;"> ※先着申込順 120名様まで お早めにお申し込みください </div>			
住所	〒 ※代表者の氏名 ()		
電話		Mail:	
FAX			
★ 何かサポートの必要があれば記入してください ★ <input type="checkbox"/> 車椅子の方()名 <input type="checkbox"/> 手話通訳 <input type="checkbox"/> 録音事前説明(視覚障害の方のみ)			